

FACHADA FRONTAL  
ESC. : 1/100

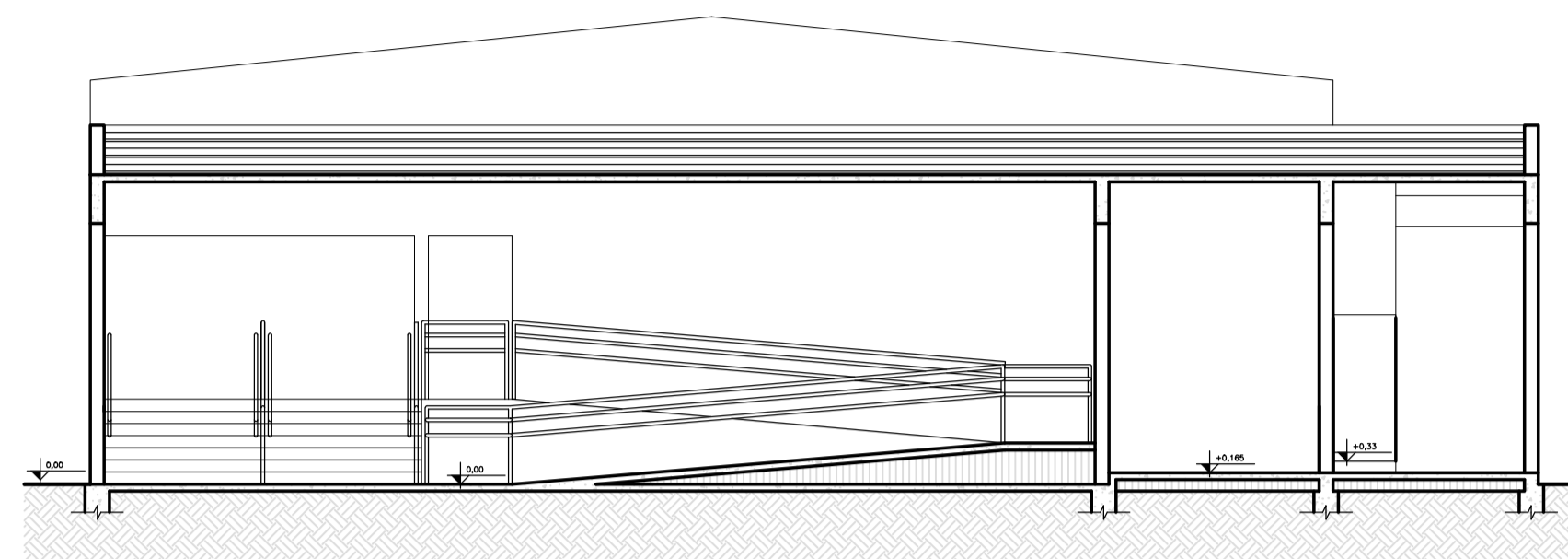

CORTE AA  
ESC. : 1/100

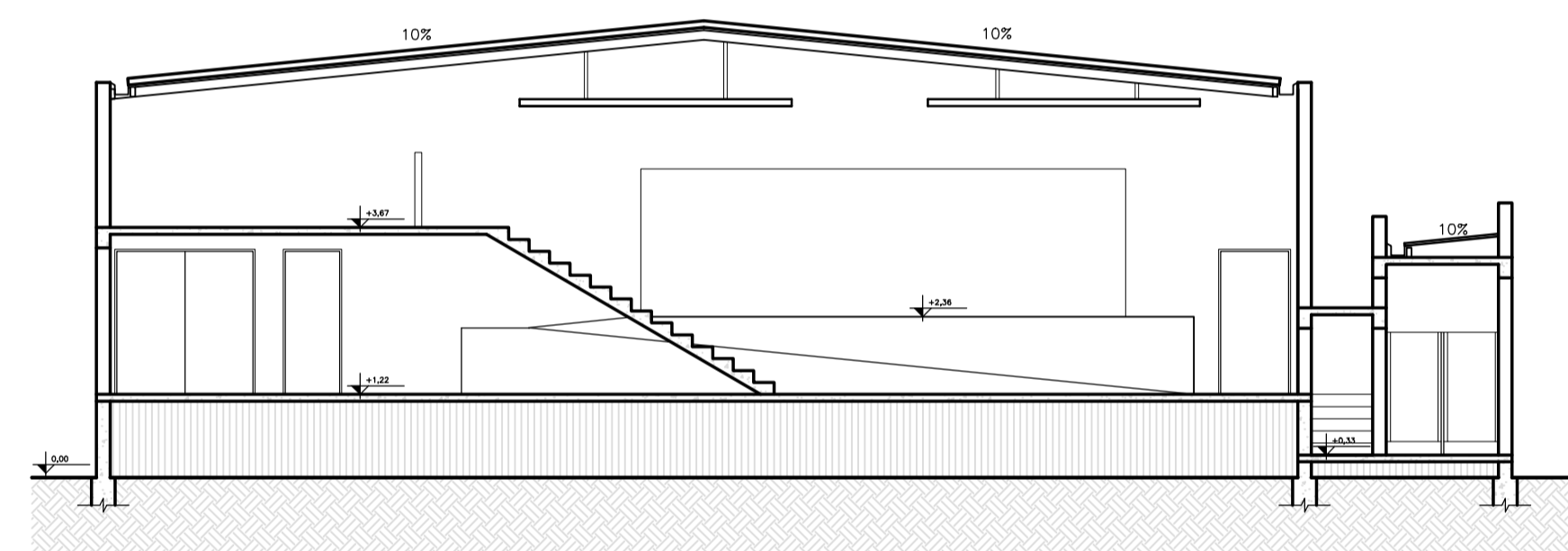

CORTE BB  
ESC. : 1/100

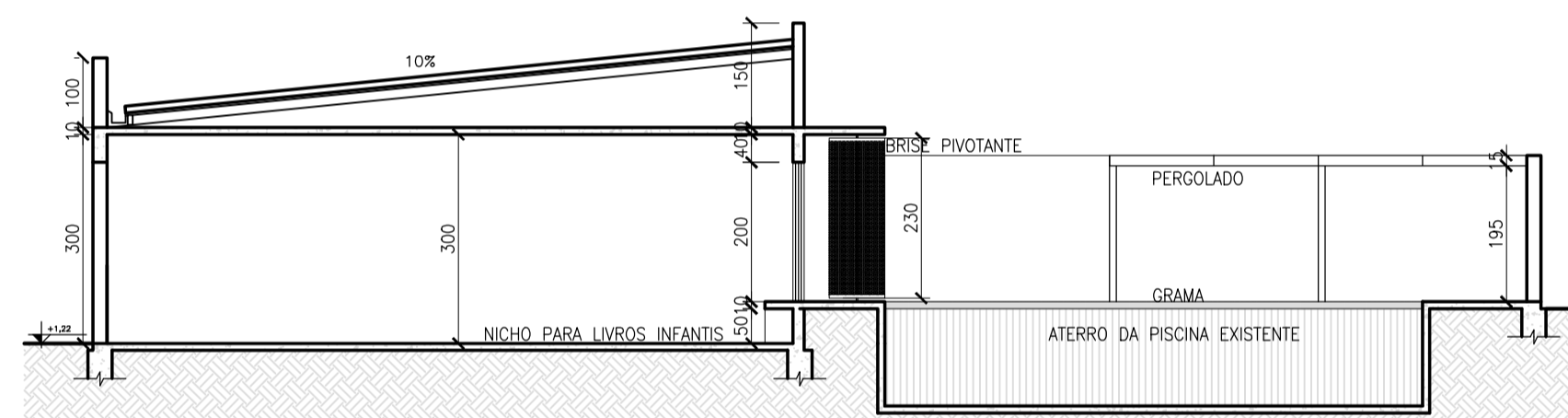

CORTE CC  
ESC. : 1/100

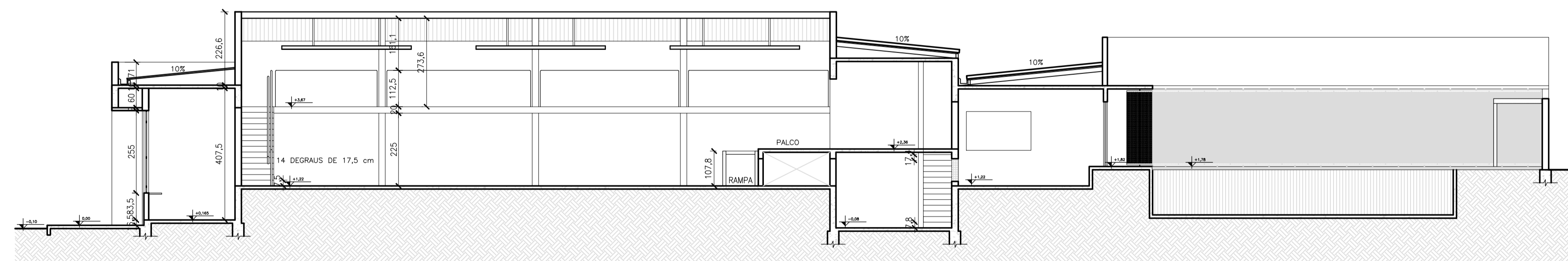

CORTE DD  
ESC. : 1/100

QTD.	NOMEN-CLATURA	DIMENSÕES (cm)			TIPO/ACABAMENTO
		LARG.	ALT.	PEI	
PORTA	06	P1	104	240	—
	01	P2	80	210	—
	01	P3	80	210	—
	01	P4	80	210	—
	08	P5	70	160	—
	06	P6	80	210	—
	03	P7	100	210	—
	01	P8	160	210	—
	01	P9	890	200	—
	01	P10	1345	200	—
JANELA	09	J1	75	182,5	110
	02	J2	88	182,5	110
	01	J3	88	72,5	210
	01	J4	74	182,5	110
	05	J5	150	45	215
	02	J6	80	40	215
	05	J7	185	125	185
	01	J8	200	150	110
	02	J9	300	70	144

CONFERIR DIMENSÕES NO LOCAL

PISO:

- PISO EM CONCRETO INDUSTRIAL CIMENTO COMUM EM QUADROS EM DE 1,0X 1,0 M
- PISO CERÂMICO ACABAMENTO ESMALTADO, CLASSE A, COR CINZA CLARO, PEI V, COEFICIENTE DE ATRITO > 0,4
- GRAMA ESMERALDA

PAREDE:

- ▲ PAREDE EMASSADA PINTURA EM TINTA ACRILICA LAVÁVEL COR BRANCA COM ACABAMENTO FOSCO ACETINADO
- ▲ REVESTIMENTO CERÂMICO ACABAMENTO ESMALTADO, CLASSE A, COR BRANCA, PEI III
- ▲ PAREDE DAS JANELAS: REMOVER REBOCO EXISTENTE, DEIXAR TUVULOS APARENTES E APLICAR VERNIZ FOSCO

TETO:

- TETO EMASSADO E COM PINTURA EM TINTA PVA NA COR BRANCA COM ACABAMENTO FOSCO
- TELHADO APARENTE COM GRELHAS METÁLICAS PARA SUPORTE DE DECORAÇÃO
- TETO EMASSADO E COM PINTURA EM TINTA PVA NA COR BRANCA COM ACABAMENTO FOSCO COM VIGOTAS DE MADEIRA (REAPROVEITADAS DO TELHADO EXISTENTE)

MARMORARIA:

- DIVISÓRIAS DE BANHEIRO EM GRANITO CINZA ANDORINHA COM ALTURA DE 1,80m
- BANCADAS COPA EM GRANTO CINZA ANDORINHA
- SOLEIRAS EM GRANITO CINZA ANDORINHA
- MESA E BALÇÃO DA RECEPÇÃO EM GRANITO CINZA ANDORINHA

OBSERVAÇÃO:

- MARCENARIA, MARMORARIA, VIDRAÇARIA: CONFERIR MEDIDAS NO LOCAL

PARA USO DO PROJETA	PARA USO DO CAU/CREA			PARA USO DA PREFEITURA			
	<p>NOME DA EDIFICAÇÃO ESPAÇO MULTIDISCIPLINAR COM AUDITÓRIO DA ESCOLA MUNICIPAL PADRE RAFAEL</p> <p>LOGRADOURO RUA TRINTA E UM DE DEZEMBRO</p> <p>PROPRIETÁRIO PREFEITURA MUNICIPAL DE SÃO JOÃO DA PONTE</p> <p>RESPONSÁVEL TÉCNICO PELO PROJETO JOSÉ ALCEU ALVES GUIMARÃES FILHO</p> <p>TÍTULO PROJETO ARQUITETÔNICO INSTITUCIONAL</p> <p>CONTEÚDO FACHADA E CORTES</p>						
PARA USO DO PROJETA	MUNICÍPIO SÃO JOÃO DA PONTE—MG		BAIRRO CENTRO		CAU/MG: A158510-0		
	DATA SETEMBRO 2023		VERSÃO 01		FOLHA 03/03		
ÁREA DO TERRENO 924,16 m <sup>2</sup>		ÁREA DE REFORMA 636,99 m <sup>2</sup>		ÁREA DE AMPLIAÇÃO 179,29 m <sup>2</sup>		ÁREA TOTAL 816,18 m <sup>2</sup>	
OBSERVAÇÕES:							